SELEÇÃO FÓRUM & Contratação Pública

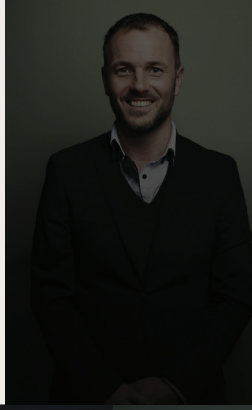

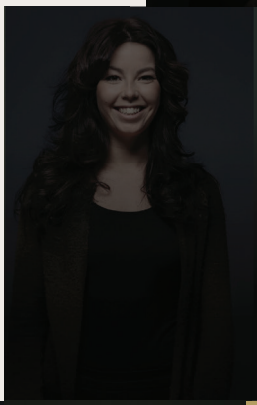

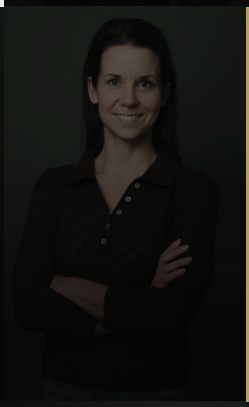

FÓRUM
CONHECIMENTO JURÍDICO

O que é ***Seleção Fórum?***

A **Seleção FÓRUM | Contratação Pública** é um conjunto exclusivo de conteúdos digitais especializados em Contratação Pública, pensado e construído para apoiar instituições e órgãos de todo o país a contratarem com segurança e eficiência.

Conteúdo selecionado, com a chancela e qualidade FÓRUM, para assegurar uma contratação eficiente.

Com assinatura anual, sua instituição terá acesso a:

- Revista Fórum Administrativo - **FA**
- Revista Fórum de Contratação e Gestão Pública - **FCGP**
- **20 livros** sobre Contratação e Gestão Pública na nova Lei de Licitações
- **BÔNUS:** vídeos de palestras do 18º Fórum Brasileiro de Contratação e Gestão Pública

Como funciona a ***Seleção***

Com a assinatura anual, sua instituição garante o acesso* aos conteúdos de renomados especialistas, dentro da Plataforma FÓRUM de Conhecimento Jurídico®.

O acesso é online, com cadastro ilimitado de usutários e até 10 acessos simultâneos.

*O acesso aos conteúdos permanecerá ativo apenas durante a vigência da assinatura. Após esse período, caso não haja renovação da assinatura, os conteúdos não estarão mais disponíveis.

Pilares

01 Com você do início ao fim da contratação pública

Os processos que envolvem a contratação pública podem ser um grande desafio para seus agentes. No entanto, com acesso a uma fonte segura de conhecimento e à informação confiável, cada fase desse percurso se transforma em decisões assertivas e eficazes para a Administração Pública. Nos conteúdos da **Seleção FÓRUM | Contratação Pública**, você encontra fundamentação e um criterioso embasamento jurídico para todos esses objetivos.

02 Uma seleção exclusiva de conteúdos totalmente pensada para a contratação pública

Com os principais conteúdos de contratação pública, reformulados de acordo com a Nova Lei de Licitações (Lei nº 14.133/21), você tem acesso aos estudos, pesquisas e conhecimentos dos grandes especialistas do tema, em diferentes formatos: livros digitais, revistas científicas e vídeos do mais tradicional evento sobre compras públicas do país. Tudo selecionado especialmente para facilitar e apoiar o dia a dia dos agentes da contratação.

03 Novos conteúdos todo mês

Com as revistas **Fórum Administrativo - FA** e **Fórum de Contratação e Gestão Pública - FCGP**, você recebe conteúdo atualizado todos os meses. Os periódicos trazem novos artigos a cada mês com doutrinas e jurisprudências sobre o que há de mais atual na gestão e contratação pública.

Benefícios

Acesso à uma seleção única de conteúdos totalmente pensada para a Contratação Pública;

Conteúdos atualizados com a nova Lei de Licitações (Lei nº 14.133/21);

Conteúdo qualificado para uma Contratação Pública segura;

Novos artigos todo mês com doutrinas e jurisprudências;

Usuários ilimitados com direito a 10 acessos simultâneos;

Acesso às funcionalidades* da Plataforma FÓRUM de Conhecimento Jurídico®, como pesquisa simultânea e avançada, anotações, marcação no texto e organização em pastas;

*A função download não está disponível para o modelo de contratação por assinatura.

Composição da Seleção 02 Revistas

Nesta assinatura, sua instituição terá acesso aos principais conteúdos sobre contratação pública, com a chancela, segurança e qualidade FÓRUM:

FCGP

Revista Fórum de Contratação e Gestão Pública

Periódico especializado em contratação, controle e gestão pública, é elaborado a partir das seções Doutrina, Jurisprudência Selecionada e Legislação. Trata desde a decisão de contratar até a gestão de contratos.

ISSN digital: 1984-4123
Periodicidade: Mensal
Nota Qualis B1

FA

Revista Fórum Administrativo

Periódico especializado em Direito Administrativo com o viés do Direito Público, aborda as questões relativas aos agentes públicos — estatutários, celetistas e terceirizados. Os artigos tratam as matérias que permeiam o dia a dia da função pública, tais como controle, processo, processo administrativo disciplinar e regulação.

ISSN digital: 1984-4107
Periodicidade: Mensal
Nota Qualis A4

Composição da Seleção 20 Livros

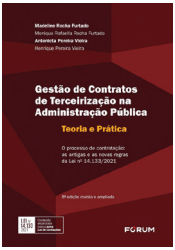

GESTÃO DE CONTRATOS DE TERCEIRIZAÇÃO NA ADMINISTRAÇÃO PÚBLICA

Antonieta Pereira Vieira,
Henrique Pereira Vieira,
Madeline Rocha Furtado,
Monique Rafaella Rocha Furtado

COMENTÁRIOS À LEI DE LICITAÇÕES E CONTRATOS ADMINISTRATIVOS Volume 1

Cristiana Fortini,
Rafael Sérgio Lima de Oliveira,
Tatiana Camarão

COMENTÁRIOS À LEI DE LICITAÇÕES E CONTRATOS ADMINISTRATIVOS Volume 2

Cristiana Fortini,
Rafael Sérgio Lima de Oliveira,
Tatiana Camarão

CONTRATOS ADMINISTRATIVOS DE SERVIÇOS DE PUBLICIDADE

Lucas Aluísio Scatimburgo Pedroso

INTELIGÊNCIA E INOVAÇÃO EM CONTRATAÇÃO PÚBLICA

Cristiana Fortini,
Gabriela Verona Pércio

Composição da Seleção 20 Livros

NOVA LEI DE LICITAÇÕES PASSO A PASSO

Sidney Bittencourt

LICITAÇÃO PÚBLICA E CONTRATO ADMINISTRATIVO

Joel de Menezes Niebuhr

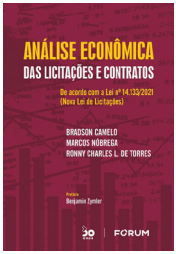

ANÁLISE ECONÔMICA DAS LICITAÇÕES E CONTRATOS

Bradson Camelo,
Marcos Nóbrega,
Ronny Charles L. de Torres

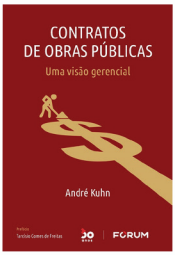

CONTRATOS DE OBRAS PÚBLICAS

André Kuhn

COMENTÁRIOS À LEI DE LICITAÇÕES E CONTRATAÇÕES PÚBLICAS

Antônio Flávio de Oliveira

Composição da Seleção 20 Livros

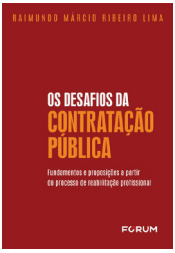

OS DESAFIOS DA CONTRATAÇÃO PÚBLICA

Raimundo Márcio Ribeiro Lima

COMPRAS PÚBLICAS INOVADORAS

Luciano Elias Reis

TERCEIRIZAÇÃO NA ADMINISTRAÇÃO PÚBLICA

Cristiana Fortini,
Flaviana Vieira Paim

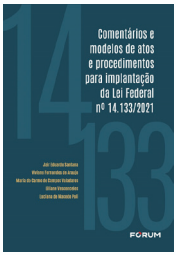

COMENTÁRIOS E MODELOS DE ATOS E PROCEDIMENTOS PARA IMPLANTAÇÃO DA LEI FEDERAL Nº 14.133/2021

Jair Eduardo Santana, Viviane Fernandes de Araujo, Maria do Carmo de Campos Valadares, Liliane Vasconcelos, Luciana de Macedo Poli

DIÁLOGO COMPETITIVO

Guilherme F. Dias Reisdorfer

Composição da Seleção 20 Livros

LICITAÇÃO DE REGISTRO DE PREÇOS

Sidney Bittencourt

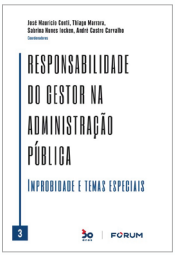

RESPONSABILIDADE DO GESTOR NA ADMINISTRAÇÃO PÚBLICA

André Castro Carvalho,
José Mauricio Conti,
Sabrina Nunes Iocken,
Thiago Marrara

A LICITAÇÃO INTERNACIONAL NA NOVA LEI DE LICITAÇÕES

Sidney Bittencourt

CONTRATOS ADMINISTRATIVOS

Caio Felipe Caminha de Albuquerque

DIREITO ADMINISTRATIVO MODERNO

Odete Medauar

Composição da Seleção

10 Vídeos Bônus

★★★★★

Como bônus, sua instituição terá acesso aos vídeos de palestras do 18º Fórum Brasileiro de Contratação e Gestão Pública, mais tradicional evento de contratação do país:

Autonomia do Controle Externo e a Lei nº 14.133/21

MINISTRO BRUNO DANTAS

Obras e serviços de engenharia na Lei nº 14.133/21

CRISTIANA FORTINI

Sustentabilidade e contratação pública

DAIESSE JAALA

Contratação Direta na Lei nº 14.133/21

JOEL NIEBUHR

O papel do TCU na "construção" da Lei nº 14.133/21: ***em que medida a nova lei convida à reflexão sobre julgados consolidados***

JACOBY FERNANDES

Modernização da Contratação Pública tendo a Lei nº 14.133/21 como ponto de partida

MARÇAL JUSTEN FILHO

Norma geral na Lei nº 14.133/21 ***O passado e o futuro da jurisprudência do STF***

MARIA SYLVIA ZANELLA DI PIETRO

Modalidades de Licitação e Critérios de Julgamento

RAFAEL SERGIO

Importância dos regulamentos na operacionalização da Lei nº 14.133/21

TATIANA CAMARÃO

Aspectos relevantes do Procedimento Licitatório na Lei nº 14.133/21 ***Continuidade e avanços***

VICTOR AMORIM

*Quer ter **mais eficiência em seus processos** de contratação pública?*

2 Revistas &
20 Livros &
10 vídeos.

Atualização Mensal.

Seleção única para contratação pública.

Vigência de 12 meses.

SOLICITE ORÇAMENTO

Aproveite!

FORUM
CONHECIMENTO JURÍDICO

SELEÇÃO FORUM & Contratação Pública

Entre em contato e solicite uma proposta para sua instituição.

31 98369-9928
equiperi@editoraforum.com.br